

Este plano es de propiedad de IDP Ingeniería y Arquitectura. No puede ser usado ni reproducido total o parcialmente en autorización expresa de IDP. Las bases informáticas de los documentos del proyecto son propiedad intelectual de los autores. Prohibida su reproducción o difusión.

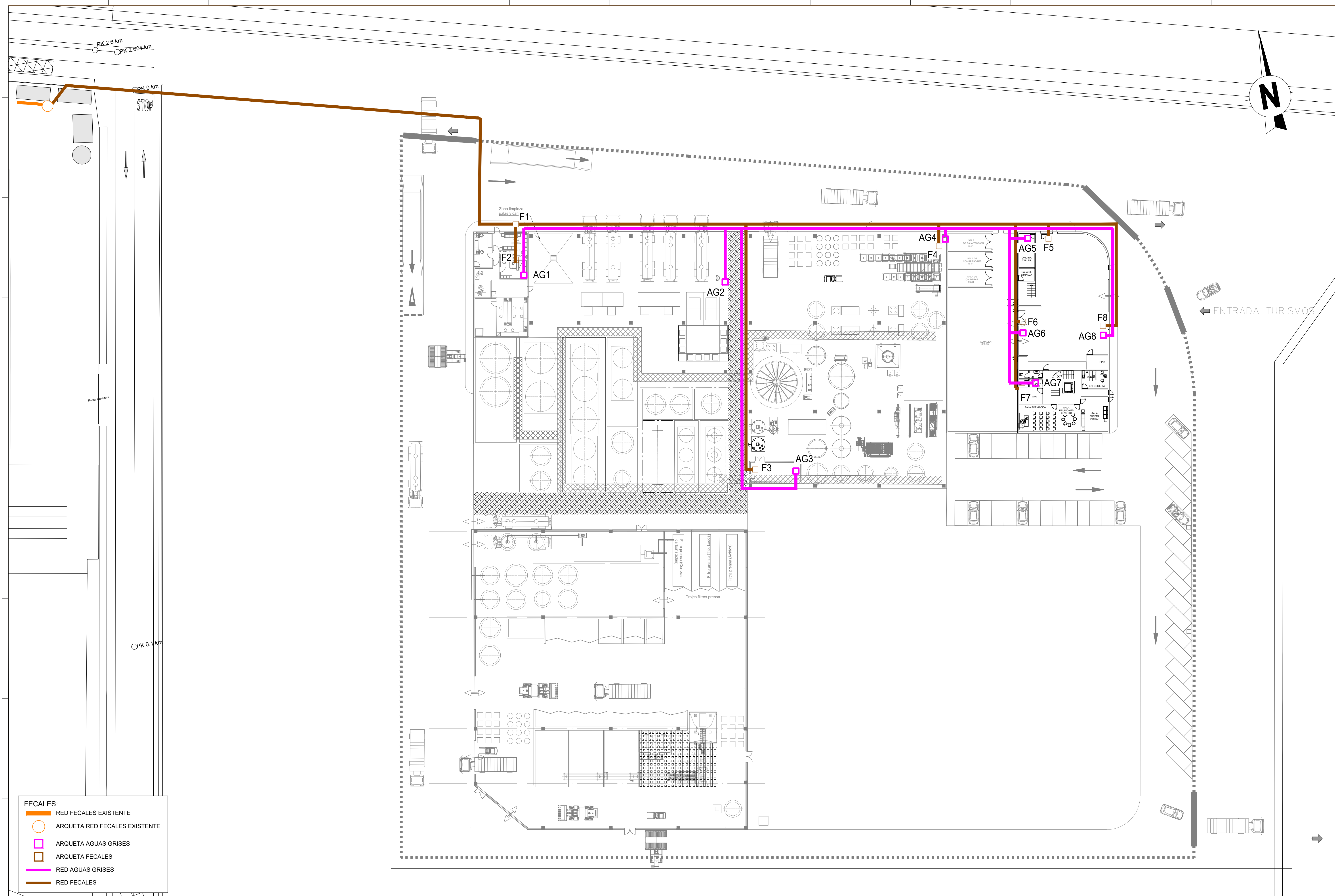

- FECALES:**
- RED FECALES EXISTENTE
 - ARQUETA RED FECALES EXISTENTE
 - ARQUETA AGUAS GRISES
 - ARQUETA FECALES
 - RED AGUAS GRISES
 - RED FECALES

Ciente		Autores del Proyecto IDP ingeniería medio ambiente arquitectura	Facultativo	Facultativo	Proyecto Ingeniería Conceptual y Básica de la nueva planta de gestión de residuos Emplazamiento MUELLE AZ-0 PUERTO DE BILBAO (ZIERBANA)	Fase BÁSICO	Fecha MARZO, 2024 Versión	Plano 04-REDES ENTERRADAS 04-06_REN_AGUAS FECALES Y AGUAS GRISES	Escala A1= 1:300 A3= 600 NOTA: ORIGINALES DN A1 Archivo informático	Hoja 1 / 1	Núm. Plano 04-06
--------	--	--	-------------	-------------	--	----------------	---------------------------------	--	---	---------------	---------------------